



MRI脳画像鑑定のご案内

— For your only one brain and everyday healthy life —

Your possibility is created in your **Brain**

— 脳はいくつになっても成長する —

脳の可能性を最大限に生かす独自のMRI脳鑑定技術で、
あなたの脳の成長に貢献することを目指します。

株式会社脳の学校代表 加藤俊徳 (医師/医学博士)

MRI 検査

病院では健康な脳(脳番地)は診てくれません。脳の学校の脳MRI検査は、病院や脳ドックでは受けることのできない独自の技術を用いて行う「脳の個性」を診る検査です。あなたの脳には、得意・不得意能力や成長程度がすべて形として集約されています。病気がない脳にも、病気をかかえた脳にも、健康な脳番地があり、そこには脳の個性があります。そして脳は日々形を変えながら、生涯にわたって成長し続けています。それをMRIという脳画像を鑑定することで、適性や思考傾向まで知ることができます。脳の学校では脳画像MRIを「脳の鏡」として用いることで、脳を確認しながら未来に進むことができるよう脳個性検査を以下のステップ1～6の手順で行っております。一人一人の脳を時間をかけ丁寧に脳を鑑定し、結果は鑑定書や面接でお伝えいたします。

結果の受取りは「鑑定書」か「面談」、またはその両方をお選びいただけます。※鑑定書と面談では費用が異なります。

- ◆鑑定書: 30～40ページにも及ぶハードカバーの鑑定書を郵送でお届けいたします。脳番地ごとに詳細に鑑定し、加藤医師が所見を丁寧に記載いたします。
- ◆面接: 実際に加藤医師と直接会って結果を聞くことができます。料金も割安な上に、質問しながら結果を聞くことができ、さらに理解が深まります。通常2～3時間、ご納得するまでご説明いたします。面接場所は東京(目黒駅すぐ)です。

共通診断項目: 健康脳診断

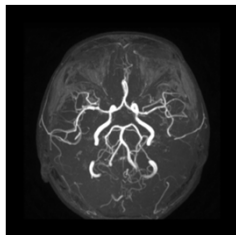

脳血管画像

～ステップ1: 脳に病変がないかチェック～

MRI鑑定をお申込の方全員に受けていただく検査です。脳の中に病変があるのかないのか、あるいは、脳血管に異常があるのかどうかを判定します。脳ドックで行われている無症候性脳病変の検査に相当する検査です。このステップの鑑定は、訓練された診断医が既存の脳画像資料と照らし合わせて行うマッチング検査の段階で、10分から30分程度で済みます。

ステップ2以降が脳の学校独自の鑑定プロセスです。脳の病変に名前を与えて異常か正常かを聴いただけでは、自分の脳とどのように付き合っ生活すべきか? という問いの答えにはなりません。そこで、ステップ2以降の検査を時間をかけて行う必要があります。

MRI病巣・非病巣検査

初回鑑定料: 面談 ¥160,000 / 鑑定書 ¥360,000



～脳病巣の影響を鑑定し、非病巣の成長や今後の可能性を鑑定(対象: 脳に病気がある方)～

脳病巣があった場合に、その病変によって脳のどの範囲まで損傷され、影響を与えているかを調べます。老化の程度や老化している脳番地、損傷している脳機能ルートも鑑定します。通常の病院検査のMRIで見落とされて正常と診断される発達障害や、その他の成人疾患の再鑑定の依頼も多く、セカンドオピニオンとしても必要とされているステップです。すでに、脳病変があることがわかっている場合には、さらに詳細に分析することで、脳病巣を正確に把握することができます。

さらに、脳の正常な部分に鑑定範囲を広げ、病気がない脳番地の成長具合や、これからの脳づくりの方針などを鑑定します。脳番地に病巣がある場合、その後の生活のためには、破壊されていない脳番地を上手く使いこなすトレーニングが必要になります。脳の育成やリハビリテーションのために、非病巣脳番地を日常生活で活用するヒントを探します。

MRI脳個性(脳相)検査

初回鑑定料: 面談 ¥160,000 / 鑑定書 ¥360,000



～健康な脳のための個性(脳相)鑑定～

成長している脳番地と、まだ未熟な脳番地を鑑定し、脳の個性や適性をアドバイスします。人には長所と短所がありますが、これらを脳から見ることはできないのか? という長年の研究の結果、脳にある“枝ぶり”成長の違いによって、よく育った長所の脳番地と、これから育つ未熟な脳番地を判定できるようになりました。この最先端脳検査技術を用いたMRI鑑定によって、脳の長所や短所を知り、脳の個性を検査することは病院ではできません。この検査結果によって、あなただけの処方箋のように、自分の脳の成長を促すためのヒントが得られます。さらに1～2年後に再度鑑定を受けることで、脳の成長を実際に確認することができます。

SRI脳番地診断と合わせると、客観的な脳鑑定(MRI)と、自覚的な脳診断(SRI)を比較することができ、よりご自分の脳を理解し、伸ばすためのヒントを得やすくなります。

MRI 撮影

MRIは安全な撮影法であり、これまでMRIを撮ったことがなくても大丈夫です。



MRI撮影は安全な撮影法です。MRIは、Magnetic Resonance Imagingの略で、磁気共鳴画像という意味です。つまり、磁石の力で生体を画像化する技術ですから、X線などを浴びる心配はありません。これまでMRIを撮ったことのない方や、最近の脳の状態が知りたい方でも、脳の学校の推薦施設で詳細なMRIを撮影することが可能です。地方での撮影をご希望される場合にはご相談ください。

以前に脳ドックや病院で撮影した脳MRIをお送りいただいで鑑定することもできますが、鑑定に不十分な枚数しかない場合や、極端に不鮮明な画像の場合には、新たに撮影することをお薦めすることがございます。

※体内に心臓ペースメーカーや金属が体内にある方は撮影できません。またお子様の場合、ご年齢や状態によってMRI撮影が難しい場合があります。MRI撮影の可否についてはお申込み時にお気軽にお問い合わせください。

鑑定 医師



鑑定者 加藤俊徳

医師、医学博士。脳画像診断、脳機能計測の専門家。脳発達と老化の臨床研究医として、1万人以上の脳画像診断から、脳の成長原理を見出す。小児領域から老化、アルツハイマー病、一般成人検診と豊富な診療経験を蓄積。NICU(新生児集中治療室)の診療医として勤務後、平成7～13年米国ミネソタ大学放射線科MR研究センターにて脳イメージング研究に従事。帰国後、慶応大学医学部訪問講師、東京大学医学部大学院講師などを経て、現在「脳の学校」を創業、代表取締役。近赤外線を使った脳機能計測(通称NIRS)や、脳内での酸素使用を定量計測する酸素脳イメージング(COE)の原理発見者。脳研究分野では脳機能計測法のパイオニアとして、国内外で活動中。

【近年の主な招待講演・テレビ出演等】

- 出演・脳科学監修「老化に挑む-あなたの脳はよみがえる-」(NHKスペシャル、2004)
- 講演・MRI鑑定「なぜ脳の形から能力が分るのか-脳番地の成長が見える-」(トヨタ技術会/トヨタ自動車株式会社)
- 講演「最先端・酸素脳科学が示すアインシュタインと量子力学の世界」(慶應義塾大学)
- 講演「老化に挑む あなたの脳はよみがえる」(ロサンゼルス サウスベイ・ビジネスマネージメントセミナー)
- その他、講演、テレビ・雑誌出演、著作など多数。

枝ぶり脳画像 (オプション)

鑑定書には含まれます。面談の方はオプション(初回:40,000円)

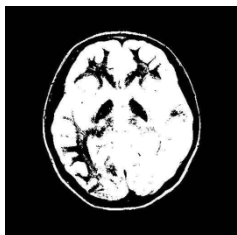

枝ぶり脳画像の例

～脳の成長を枝ぶり画像でチェック～

枝ぶり脳画像は、脳の学校独自のMRI画像です。一人ひとり異なる脳の成長を「木の枝ぶり」のように捉え、分かりやすい画像にいたします。左右の脳の育ち方もそれぞれに違いがあり、右脳左脳の成長や特徴も分かります。枝ぶり画像は、個性や病変などの特徴が分かりやすい脳画像断面を弊社で選択し、MRIの専門家でなくても分かりやすい画像にして、アルバムのようにしてお渡します。MRI脳画像鑑定の結果を面談で聞き、記念にこの枝ぶり脳画像を書面として残すためにお申込になることをお勧めしております。書面には、簡単なコメントも記述されます。枝ぶり画像2回分の比較鑑定につきましては、HPの「MRI脳画像鑑定の費用」をご覧ください。

追跡鑑定 (2回目以降)

再鑑定料:面接 ¥94,500 (初回鑑定で2回分の比較鑑定は別途)

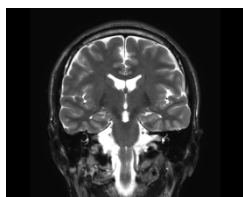

～脳の成長過程をチェック～

前回の鑑定から、どのくらい成長や老化が進んだのかをMRIで比較鑑定いたします。1～2年に一度の追跡鑑定をお勧めしております。子どもだけでなく大人の脳の成長、変化が追跡脳画像検査で明らかになります。二回以上の脳写真を比較すると、成長した脳番地や育成が進まない脳番地を知る上で効果的です。

また、過去に脳ドックなどでMRIを撮影したことがある方は、以前の画像を持ち込めば、比較鑑定が可能です。

お申し込み手続きと費用

脳個性検査に必要な手順や費用は事前にすべてお知らせいたします。ご予算に合わせてご希望のプランをお選びいただき、正式な申込書のご記入をもって受付確定となりますのでご安心ください。鑑定書のお届けはMRIを受け取ってから通常3週間程度をいただいておりますが、ご予約状況によってはお待たせすることもあります。その場合には鑑定終了予定期日を予めご連絡いたします。(※未成年者のお申込は保護者の同意を確認いたします。)

◆MRI個性検査の手順

1. 所定の用紙(裏面用紙かオンライン申込)に必要な事項を記入してお送りください。
2. 担当者よりご連絡をし、メニューのご確認・ご相談をさせていただきます。
3. 申込内容が確定しましたら、正式な申込書と請求書を送付いたします。
4. 申込書をご返送いただき、鑑定費用の入金をもって受付確定となります。
5. MRIをお持ちの方はMRIフィルムを弊社へ送付、新規撮影の方は撮影となります。
6. 脳の学校で鑑定いたします。
7. 結果をお伝えいたします。MRIフィルムはお返しいたします。

◆費用について

- ・記載の金額はすべて税込です。
- ・MRI鑑定のお申込者は、健康脳診断は無料です。
- ・MRIを、弊社の推薦施設で撮影する場合には別途3万円程度かかります。
- ・お支払いは銀行振込のみとなっております。

参考 書籍

MRIによる脳個性検査が紹介された、加藤医師の書籍です。

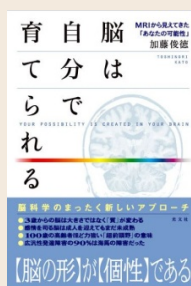

光文社(1680円)

脳は自分で育てられる

—MRIから見えてきたあなたの「可能性」—
加藤俊徳著

脳科学のまったく新しいアプローチ

- ・3歳からの脳はおおきさではなく「質」が変わる
- ・100歳の高齢者ほど力強い「超前頭野」の意味
- ・20歳の脳はまだ半分しか出来上がっていない
- ・ひきこもりの子の脳も一年で劇的に変化する
- ・脳ドックで「健康です」と言われて喜べない理由
- ・経験と情報が脳の形をこんなに変える
- ・頭に血が上る勉強法では脳は活性化しない



主婦の友社(1,365円)

100歳まで成長する脳の鍛え方

「脳の形」は一人ひとり違い、そして自分の意志で変えることができます。

加藤俊徳著

- 第1章 脳は何歳になっても成長し続ける
- 第2章 成長する脳、しない脳
- 第3章 脳にも一人ひとり個性がある
- 第4章 悩み別トレーニング法(実践編)
- 第5章 100歳まで脳を成長させ続けるには

MRI脳画像鑑定 お申込み用紙 (FAX/郵送用)

MRI脳画像鑑定をお申込の方は下記の申込用紙にご記入いただき、FAXか郵送でお送りください。オンライン申込みもご利用いただけます。
 オンライン申込: <http://www.nonogakko.com/indiv/menu.html>

お申込み用紙の送付先

①FAX番号:03-3440-0248

②郵送:〒108-0071東京都港区白金台3-13-15-104 株式会社脳の学校宛

ふりがな				
申込者名				
ご住所	<input type="checkbox"/> 自宅 <input type="checkbox"/> 勤務先 注)鑑定申込書や結果(個人情報)の受取りが可能なご住所(部署まで)をご記入下さい。 〒(-)			
電話番号	注)日中に弊社からお電話してもよい番号(携帯電話等)をご記入ください。			
Eメールアドレス	@			
ご希望の連絡方法	<input type="checkbox"/> Eメール <input type="checkbox"/> 電話 <input type="checkbox"/> FAX <input type="checkbox"/> 郵送			
検査を受ける人	ふりがな			申込者との関係
	氏名			
	生年月日	T・S・H	年 月 日(歳)	性別
検査内容 ※ご希望に○印を記入 ※健康脳診断は必須ですのでチェック欄はありません	MRI病巣・非病巣検査 <input type="checkbox"/> 発達障害 <input type="checkbox"/> 脳卒中 <input type="checkbox"/> 認知症 <input type="checkbox"/> 外傷 <input type="checkbox"/> その他			
	脳個性検査(脳相)鑑定			
	枝ぶり脳画像 (面談申込者のオプション)			
結果の受取り方 ※ご希望に○印を記入	面談 ※東京(目黒)			
	鑑定書 ※郵送			
MRI画像	MRIを撮影する (お選びください: <input type="checkbox"/> 都内推薦施設 <input type="checkbox"/> その他施設 <input type="checkbox"/> 相談)			
	MRIが既にある (お選びください: <input type="checkbox"/> CD-ROM(推奨) <input type="checkbox"/> フィルム)			
連絡欄				

<お申し込み手順>

1. 必要事項をご記入いただき、FAX・郵送で送信してください。またはオンライン申込みもご利用できます(<http://www.nonogakko.com>)。
2. 担当者よりメールまたはお電話で確認のご連絡をさせていただきます。
3. 正式な申込書と請求書を送付いたします。
4. 申込書受理・入金をもって受付確定となります。(MRI撮影の紹介状が必要な方は、受付確定後に発送いたします。)
5. MRIをお持ちの方はMRI画像データ(フィルム)を弊社へ送付、新規撮影の方は撮影となります。
6. 鑑定後、面接または鑑定書送付を行います。お預かりしたMRIフィルムはお返しいたします。結果のお届けまでは、MRI受取り後、約3週間が目安です。
 ※1 お申込で得た個人情報の保護を厳守いたします。
 ※2 脳MRI検査に必要な価格は事前にすべてお知らせいたします。お申込受付後、正式な申込確定書のご記入と入金をもって受付確定となりますのでご安心ください。
 ※3 未成年者からのお申込は、保護者の同意を確認させていただきます。

<キャンセルポリシー>

- ・入金日より7日以内にキャンセルのご連絡をいただきましたら、全額返却いたします。
- ・入金日より8日以降のキャンセルのご連絡の場合、キャンセル料20%を申し受けて返却いたします。(返却時の手数料は差し引かせていただきます。)
- ・お電話・FAX・メールで承ります。なお、入金日より7日目が休業日の場合には、FAX・メールでご連絡ください。お電話の場合は、留守電にキャンセルの旨を録音していただければ同様にキャンセルのご連絡として受理いたします。

<脳の学校指定のMRI撮影施設で新規撮影をされる方へお願い>

- 受付確定後、ご都合のいい日をお伺いして、弊社でMRI撮影の予約を手配いたします。止むを得ないご事情で検査予約確定後に撮影日の変更をご希望の場合、3日前までにご連絡ください。変更は1回まで無料でお手続きいたします。2回目以降になりますと手数料として2000円ずつ申し受けますのでご注意ください。

株式会社脳の学校
-お問い合わせ窓口-

TEL/FAX 03-3440-0248(9:00-18:00)
E-MAIL info@katobrain.com

総合受付 〒108-0071 東京都港区白金台3-13-15-104
画像診断室 〒141-0021 東京都品川区上大崎2-15-19 アイオス目黒駅前826

脳の学校HP <http://www.nonogakko.com>加藤俊徳HP <http://www.katobrain.com>